

ROMANIA
JUDETUL SUCEAVA
ORASUL FRASIN
CONSILIUL LOCAL

HOTĂRÂRE

privind dezmembrarea imobilelor ce se identifica cadastral cu nr.33885 Frasin,
nr.32843 Frasin si nr.32806 Frasin

Consiliul local al orasului Frasin, județul Suceava ;

Având în vedere :

- referatul de aprobare prezentat de catre domnul ing.Balan Marinel – primarul orașului Frasin, inregistrat cu nr.9869 din 04.10.2022 ;

- raportul Compartimentului urbanism, mediu si fond funciar, inregistrat cu nr.9870 din 04.10.2022 ;

- referatele de admitere nr.13981 din 09.09.2022, nr.13988 din 09.09.2022 si nr.13969 din 09.09.2022 emise de catre BCPI Gura-Humorului ;

- prevederile Legii cadastrului si a publicitatii imobiliare nr.7/1996, cu modificarile si completarile ulterioare ;

- avizul Comisiei de specialitate nr.1 pentru programe de dezvoltare economico-sociala, buget, finante, administrarea domeniului public si privat al orasului, agricultura, gospodarie comunala, protectia mediului si turism, inregistrat cu nr.10061 din 10.10.2022 si al Comisiei de specialitate nr.3 pentru administratie publica locala, juridica si de disciplina, apararea ordinii si linistii publice, a drepturilor cetatenilor, inregistrat cu nr.10062 din 10.10.2022 ;

În temeiul art.129 alin.(2) lit.c) si art.196 alin. (1) lit. a) din Ordonanța de Urgență nr. 57/2019 privind Codul administrativ, cu modificarile si completarile ulterioare

HOTĂRĂȘTE :

Art.1. Se aproba dezmembrarea imobilului situat in Jud. Suceava, zona sonde gaz rau Moldova, UAT Frasin avand numarul cadastral 33885 in imobilele :

1) 35140 situat in Jud. Suceava, zona sonde gaz rau Moldova, UAT Frasin avand suprafata măsurată 174 mp, potrivit anexei nr.1 la prezenta hotarare ;

2) 35141 situat in Jud. Suceava, zona sonde gaz rau Moldova, UAT Frasin avand suprafata măsurată 22 mp, potrivit anexei nr.2 la prezenta hotarare ;

3) 35142 situat in Jud. Suceava, zona sonde gaz rau Moldova, UAT Frasin avand suprafata măsurată 19 mp, potrivit anexei nr.3 la prezenta hotarare ;

4) 35143 situat in Jud. Suceava, zona sonde gaz rau Moldova, UAT Frasin avand suprafata măsurată 658 mp, potrivit anexei nr.4 la prezenta hotarare ;

5) 35144 situat in Jud. Suceava, zona sonde gaz rau Moldova, UAT Frasin avand suprafata măsurată 24 mp, potrivit anexei nr.5 la prezenta hotarare ;

6) 35145 situat in Jud. Suceava, zona sonde gaz rau Moldova, UAT Frasin avand suprafata măsurată 293 mp, potrivit anexei nr.6 la prezenta hotarare ;

Art.2. Se aproba dezmembrarea imobilului situat in Jud. Suceava, zona sonde gaz rau Moldova, UAT Frasin avand numarul cadastral 33843 in imobilele :

1) 35122 situat in Jud. Suceava, UAT Frasin avand suprafata măsurată 24 mp potrivit anexei nr.7 la prezenta hotarare;

- 2) 35123 situat in Jud. Suceava, UAT Frasin avand suprafata măsurată 2603 mp potrivit anexei nr.8 la prezenta hotarare;
- 3) 35124 situat in Jud. Suceava, UAT Frasin avand suprafata măsurată 31 mp potrivit anexei nr.9 la prezenta hotarare;
- 4) 35125 situat in Jud. Suceava, UAT Frasin avand suprafata măsurată 444 mp potrivit anexei nr.10 la prezenta hotarare;
- 5) 35126 situat in Jud. Suceava, UAT Frasin avand suprafata măsurată 2 mp, potrivit anexei nr.11 la prezenta hotarare;
- 6) 35127 situat in Jud. Suceava, UAT Frasin avand suprafata măsurată 2 m, potrivit anexei nr.12 la prezenta hotarare;
- 7) 35128 situat in Jud. Suceava, UAT Frasin avand suprafata măsurată 2 mp, potrivit anexei nr.13 la prezenta hotarare;
- 8) 35129 situat in Jud. Suceava, UAT Frasin avand suprafata măsurată 2 mp, potrivit anexei nr.14 la prezenta hotarare;
- 9) 35130 situat in Jud. Suceava, UAT Frasin avand suprafata măsurată 2 mp, potrivit anexei nr.15 la prezenta hotarare;
- 10) 35131 situat in Jud. Suceava, UAT Frasin avand suprafata măsurată 30626 mp potrivit anexei nr.16 la prezenta hotarare;

Art.3. Se aproba dezmembrarea imobilului situat in Jud. Suceava, zona sonde gaz rau Moldova, UAT Frasin avand numarul cadastral 33806 in imobilele :

- 1) 35134 situat in Jud. Suceava, UAT Frasin avand suprafata măsurată 11441mp, potrivit anexei nr.17 la prezenta hotarare ;
- 2) 35135 situat in Jud. Suceava, UAT Frasin avand suprafata măsurată 67 mp, potrivit anexei nr.18 la prezenta hotarare ;
- 3) 35136 situat in Jud. Suceava, UAT Frasin avand suprafata măsurată 49 mp, potrivit anexei nr.19 la prezenta hotarare ;
- 4) 35137 situat in Jud. Suceava, UAT Frasin avand suprafata măsurată 24 mp, potrivit anexei nr.20 la prezenta hotarare ;

Art.4. Anexele nr.1-20 la prezenta hotarare sunt parte integranta din aceasta.

Art.5. Primarul orasului prin compartimentele de specialitate va aduce la indeplinire prevederile prezentei hotarari.

Art.6. Secretarul general al orasului va comunica prezenta hotarare, in termenele legale, persoanelor interesate.

PRESEDINTE DE SEDINTA,
Gemanari Gina Paraschiva

Frasin, 10.10.2022
Nr.137

CONTRASEMNEAZA,
SECRETARUL GENERAL AL ORASULUI
Lupascu Tatiana

PLAN DE AMPLASAMENT SI DELIMITARE A IMOBILULUI

Scara 1:500

Nr. cadastral: 35140 Cartea funciara m...	Suprafata masurata a imobilului: (mp) 174	Adresa imobilului: Extinziile, zona sonde gaz tari Moldova, oras Frasin, judet Suceava U.A.T. FRASIN
--	---	--

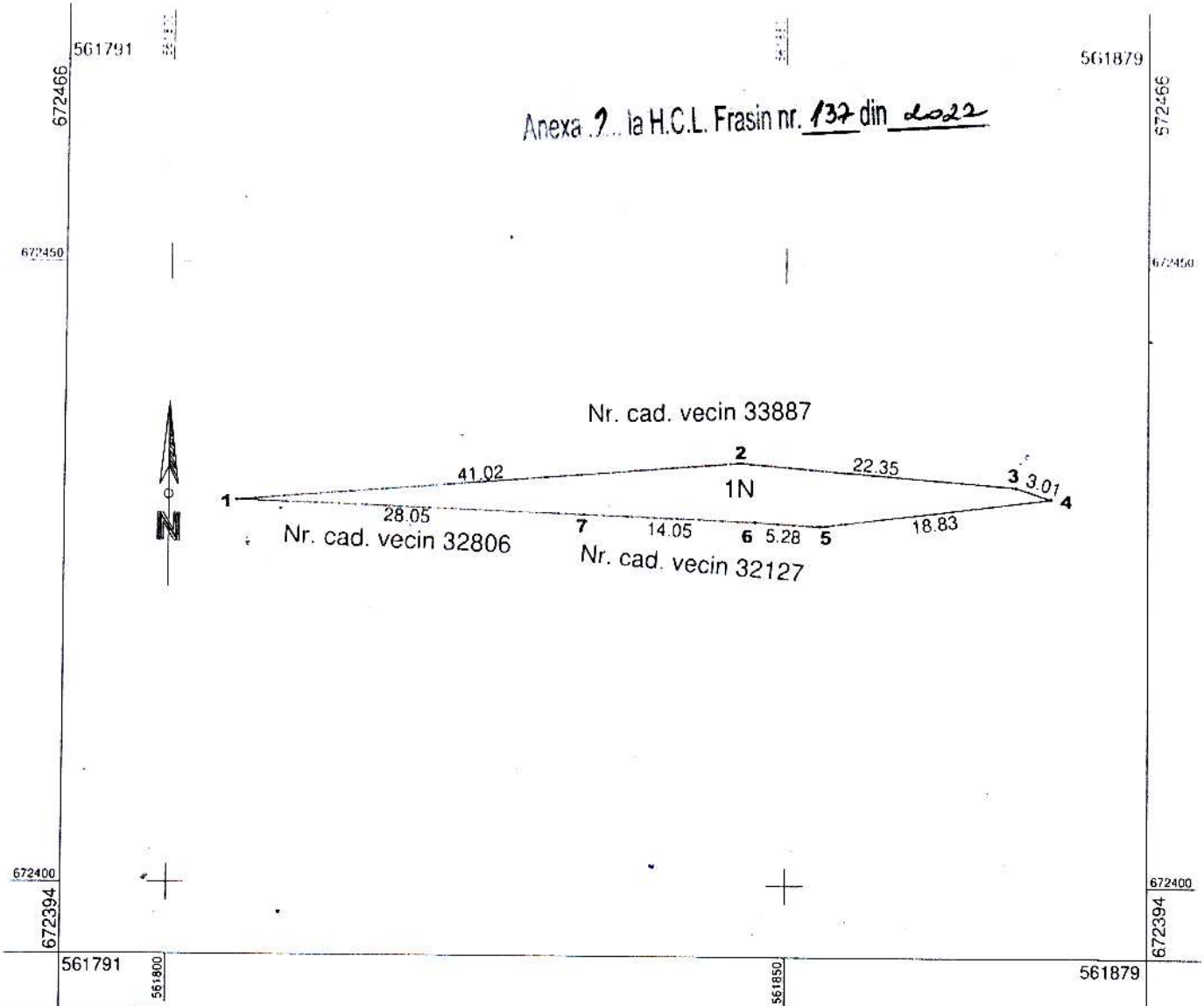

A. Date referitoare la teren			
Nr. Parcelă	Categorie de folosință	Suprafața din măsurători (mp)	Mențiuni:
1N	Neproductiv	174	Neimprijmuit
TOTAL		174	
B. Date referitoare la construcții			
Cod	Destinația	Suprafața construită la sol (mp)	Mențiuni:
-	-	-	-
TOTAL		-	-
Suprafața totală măsurată a imobilului= 174mp Suprafața din act= 174mp			
Executant: ing. Lazăr Alexandru Emilian Confirm executarea măsurătorilor la teren, corectitudinea întocmirii documentației cadastrale și corespondența acestora cu realitatea din teren Alexandru-Emilian Lazar Motiv: autorizat de OCPI Suceava, cat. B, SV 0074 Data: 24.05.2022		Inspector, Confirm introducerea imobilului în baza de date integrată și atribuirea numărului cadastral Anca-Iuliana Pinteala Semnat digital de Anca-Iuliana Pinteala Data: 2022.09.15 16:29:22 +03'00' 13981/2022	

Președinte de ședință,

LUPASCU TATIANA
Secretar General al Orașului

PLAN DE AMPLASAMENT SI DELIMITARE A IMOBILULUI

Scara 1:100

Nr. cadastral: 35141	Suprafața măsurată a imobilului (mp): 22	Adresa imobilului: Estravilan, zona sonde gaz ran Moldova, oras Frasin, județ Suceava
Cartea funciara nr.:		U.A.T. FRASIN

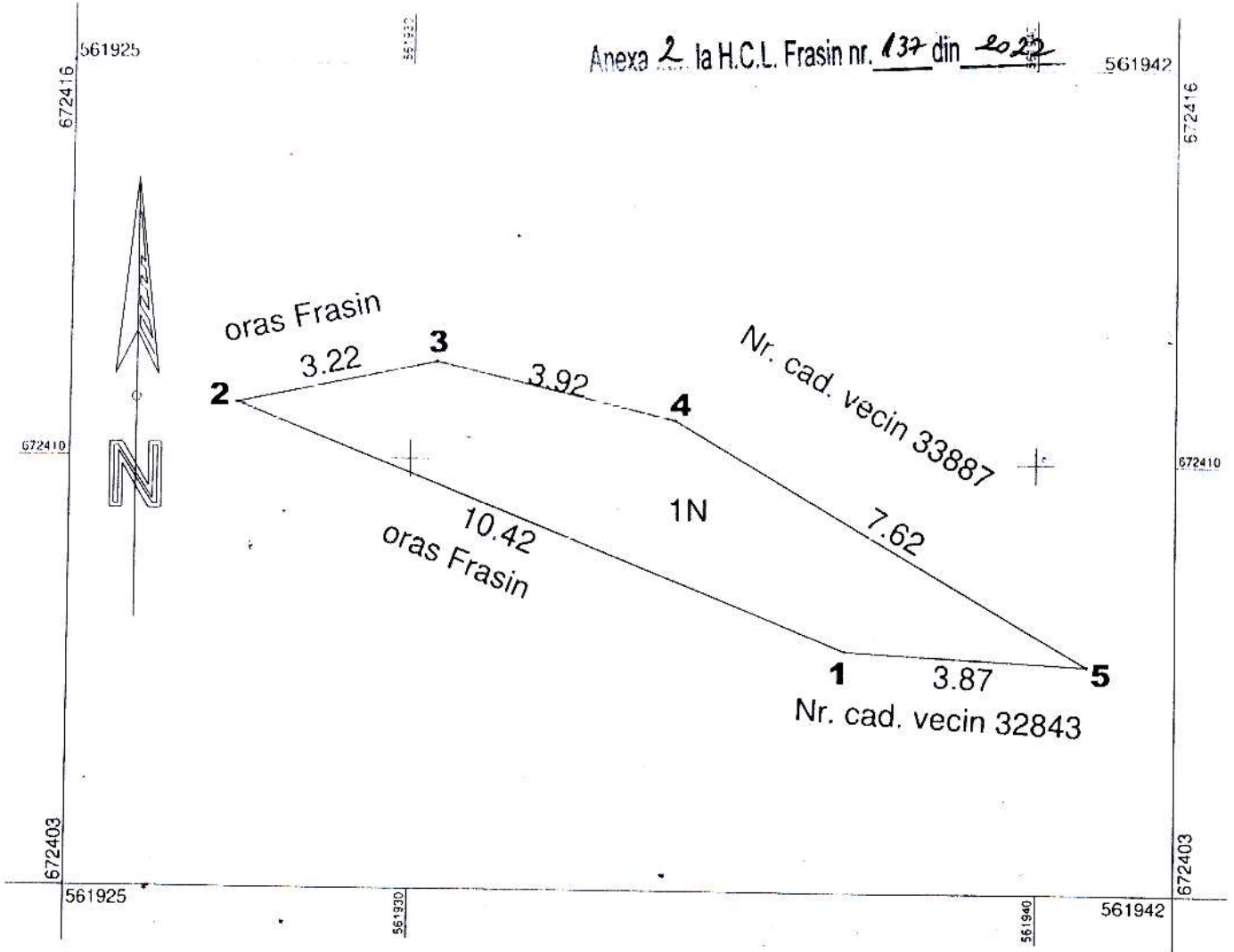

A. Date referitoare la teren			
Nr. Parcelă	Categorie de folosință	Suprafața din măsurători (mp)	Mențiuni:
1N	Neproductiv	22	Neimprejmuit
TOTAL		22	
B. Date referitoare la construcții			
Cod	Destinația	Suprafața construită la sol (mp)	Mențiuni:
TOTAL			
Suprafața totală măsurată a imobilului= 22mp Suprafața din act= 22mp			
Executant: ing. Lazăr Alexandru Emilian Confirm executarea măsurătorilor la teren, corectitudinea întocmirii documentației cadastrale și corespondența acesteia cu realitatea din teren Alexandru-Emilian Lazar Data: 24.05.2022		Inspector, Confirm introducerea imobilului în baza de date integrată și atribuirea numărului cadastral Anca-Iuliana Pinteala Semnat digital de Anca-Iuliana Pinteala Data: 2022.09.15 16:28:40 +03'00' 13981/2022	

Proiectant

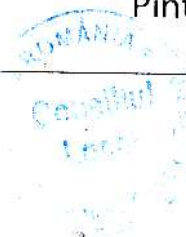

LUPASCU TATIANA
 Secretar General al Orașului

PLAN DE AMPLASAMENT SI DELIMITARE A IMOBILULUI

Scara 1:100

Nr. cadastral: 35142 Cartea funciara nr.	Suprafata masurata a imobilului (mp) 19	Adresa imobilului: Frasin, zona sondă paz rai Moldova, oras Frasin, judet Suceava U.A.T. FRASIN
--	--	---

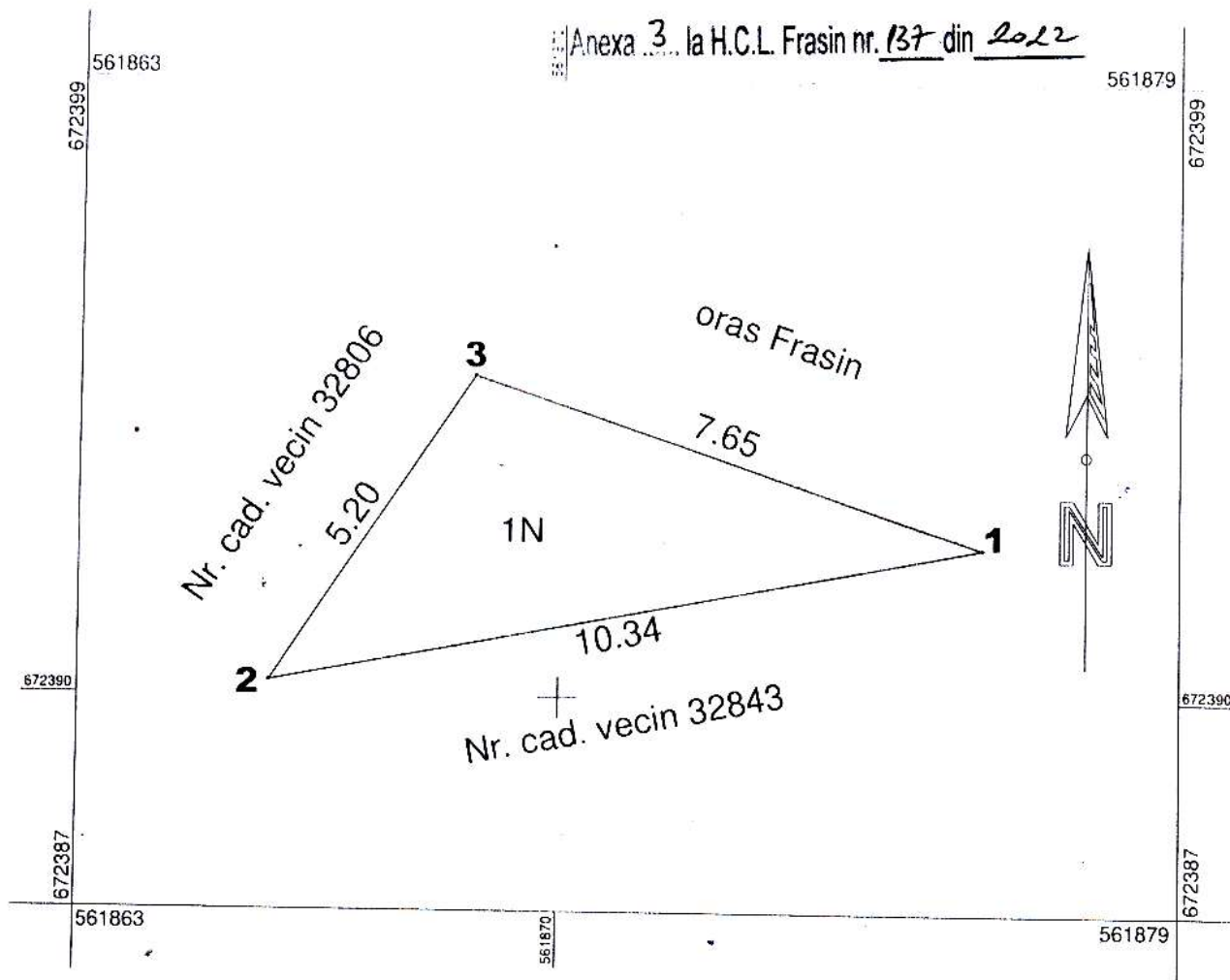

A. Date referitoare la teren

Nr. Parcelă	Categorie de folosință	Suprafata din măsurători (mp)	Mențiuni:
1N	Neproductiv	19	
TOTAL		19	Neimprejmuit

B. Date referitoare la construcții

Cod	Destinația	Suprafata construită la sol (mp)	Mențiuni:
TOTAL			

Suprafata totală măsurata a imobilului= 19mp
Suprafata din act= 19mp

Executant:

ing. Lazăr Alexandru Emilian

Confirm executarea măsurătorilor la teren, corectitudinea întocmirii documentației cadastrale și corespondența acestora cu realitatea din teren

Alexandru-Emilian

Lazar

Data: 24.05.2022

Semnat digital de Alexandru-Emilian Lazăr
Motiv: autorizat de OCPI Suceava, cat. B, SV 0074

Inspector,

Confirm introducerea imobilului in baza de date integrata si atribuirea numărului cadastral

**Anca-Iuliana
Pinteala**

Semnat digital de Anca-Iuliana Pinteala
Data: 2022.09.15
16:28:20 +03'00'

13981/2022

Președintele comisiunii,

[Signature]

LUPASCU TATIANA
Secretar General al Orasului

PLAN DE AMPLASAMENT SI DELIMITARE A IMOBILULUI

Scara 1:500

Nr. cadastral: 35143 Cartea funciara m	Suprafata masurata a imobilului: (mp) 658	Adresa imobilului: Extravilan, zona sonda gaz rau Modlova, oras Frasin, judet Suceava U.A.T. FRASIN
--	--	---

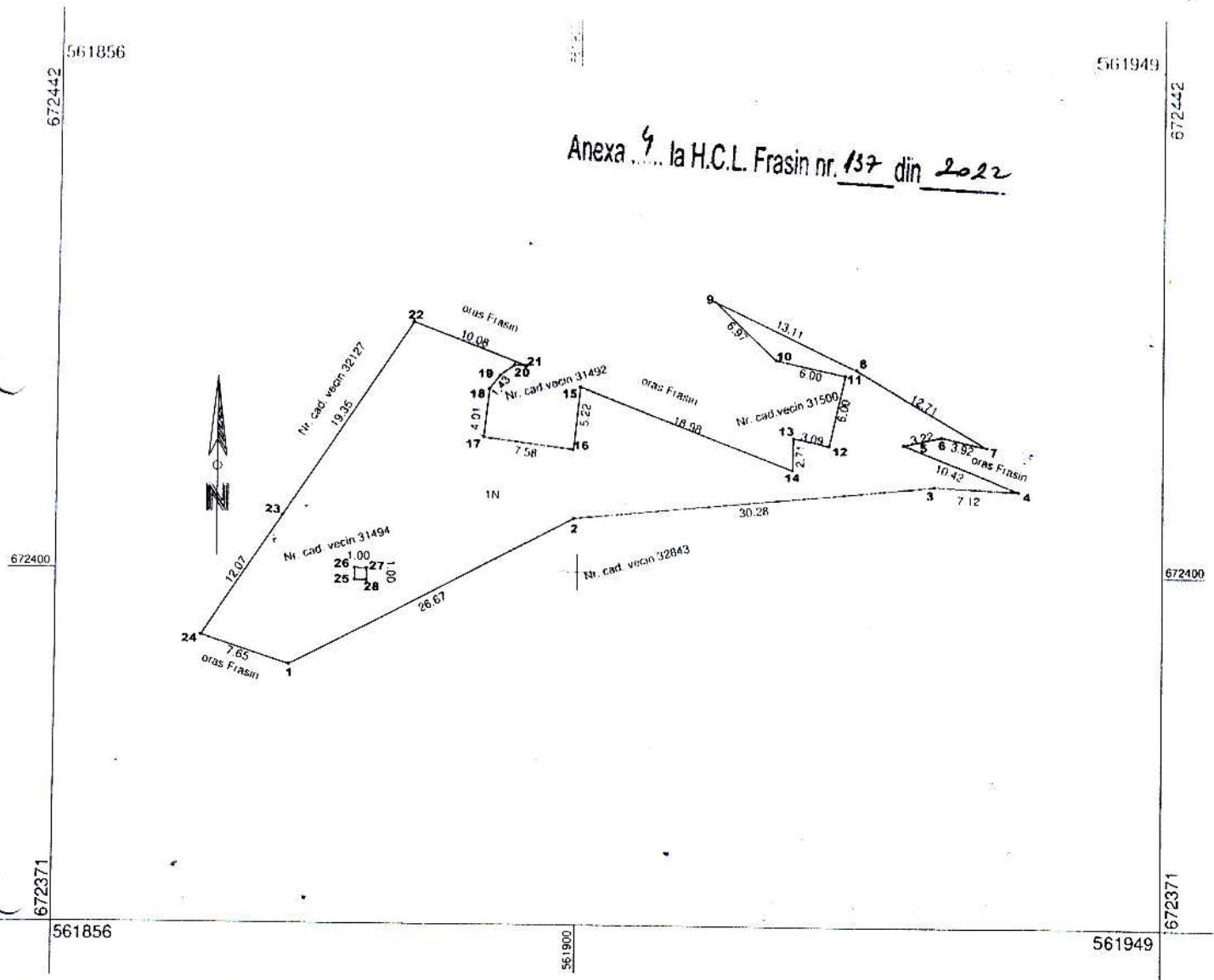

A. Date referitoare la teren			
Nr. Parcelă	Categorie de folosință	Suprafața din măsurători (mp)	Mențiuni:
IN	Neproductiv	658	Ncimprijmuit
TOTAL		658	
B. Date referitoare la construcții			
Cod	Destinația	Suprafața construită la sol (mp)	Mențiuni:
TOTAL			
Suprafața totală măsurată a imobilului= 658mp Suprafața din act= 658mp			
Executant: ing. Lazăr Alexandru Emilian Confirm executarea măsurătorilor la teren, corectitudinea întocmirii documentației cadastrale și corespondența acestora cu realitatea din teren Alexandru-Emilian Lazar Semnat digital de Alexandru-Emilian Lazar Motiv: autorizat de OCPI Suceava, cat. B, SV 0074 Data: 24.05.2022		Inspector, Confirm introducerea imobilului în baza de date integrată și atribuirea numărului cadastral Anca-Iuliana Pinteala Semnat digital de Anca-Iuliana Pinteala Data: 2022.09.15 16:29:45 +03'00' LUPĂȘCU TATIANA 13981/2022 Secretar General al Orașului	



PLAN DE AMPLASAMENT SI DELIMITARE A IMOBILULUI

Scara 1:250

Nr. cadastral: 35144 Cartea funciara nr	Suprafata masurata a imobilului: (mp) 24	Adresa imobilului: Estavilan, zona sonde gaz rau Moldova, oras Frasin, judea Suceava U.C.L. FRASIN
--	--	--

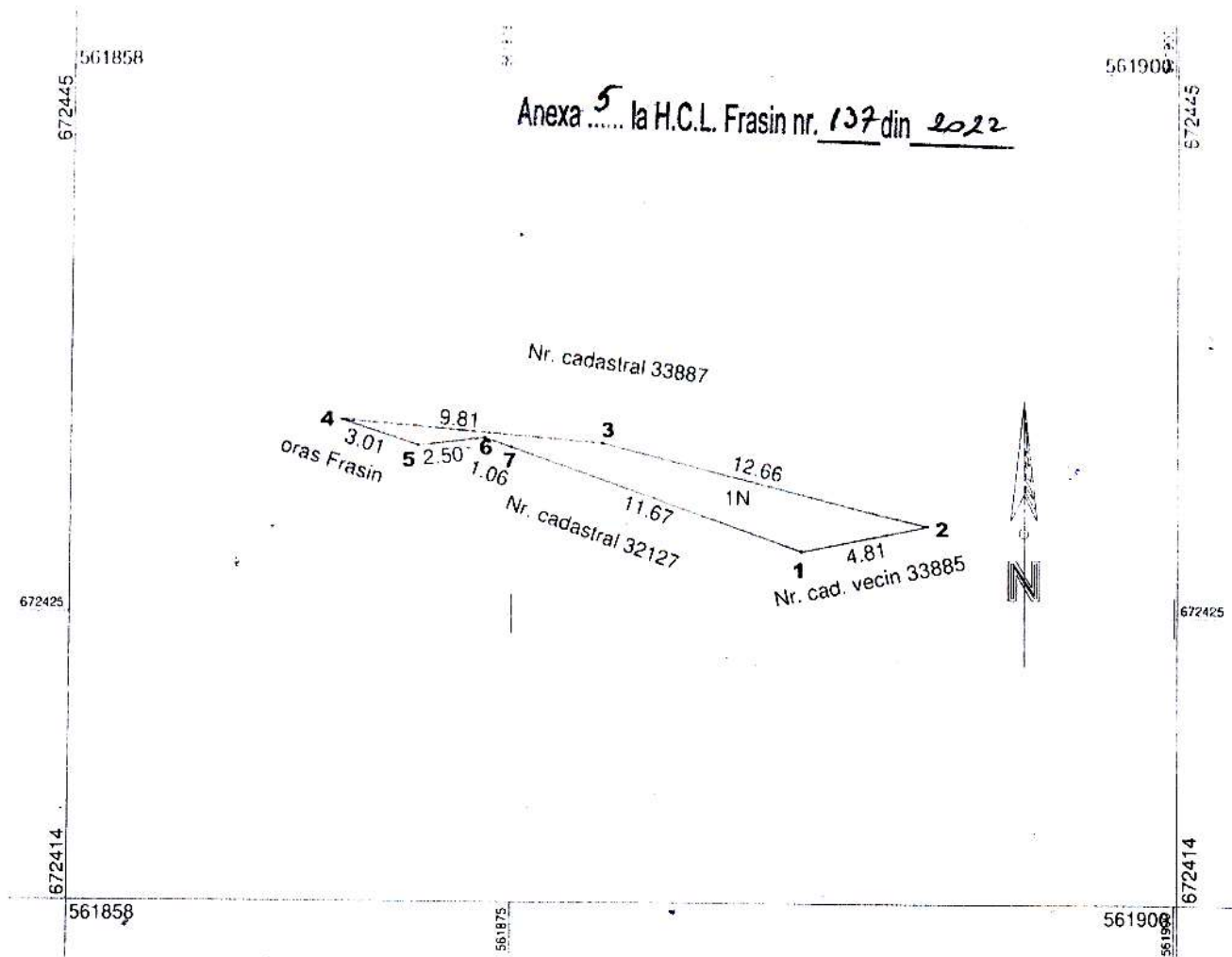

A. Date referitoare la teren			
Nr. Parcelă	Categorie de folosință	Suprafata din măsurători (mp)	Mențiuni:
IN	Neproductiv	24	Neimprejmuit
TOTAL		24	
B. Date referitoare la construcții			
Cod	Destinația	Suprafata construită la sol (mp)	Mențiuni:
-	-	-	-
TOTAL		-	-
Suprafata totală măsurata a imobilului= 24mp			
Suprafata din act= 24mp			
Executant: ing. Lazăr Alexandru Emilian Confirm executarea măsurătorilor la teren, corectitudinea întocmirii documentației cadastrale și corespondența acestora cu realitatea din teren Alexandru-Emilian Lazar Semnat digital de Alexandru-Emilian Lazar Motiv: autorizat de OCPI Suceava, cat. B, SV 0074 Data: 24.05.2022		Inspector, Confirm introducerea imobilului în baza de date integrată și atribuirea numărului cadastral Anca-Iuliana Pinteala Semnat digital de Anca-Iuliana Pinteala Data: 2022.09.15 16:30:07 +03'00' 13981/2022	

Procedura de...



LUPASCU TATIANA
 Secretar General al Orașului

PLAN DE AMPLASAMENT SI DELIMITARE A IMOBILULUI

Scara 1:250

Nr. cadastral: 35145	Suprafata masurata a imobilului (mp) 293	Adresa imobilului: Extravilan, zona sonda gaz rau Moldova, oras Frasin, judet Suceava
Cartea funciara nr.:		U.A.T. FRASIN

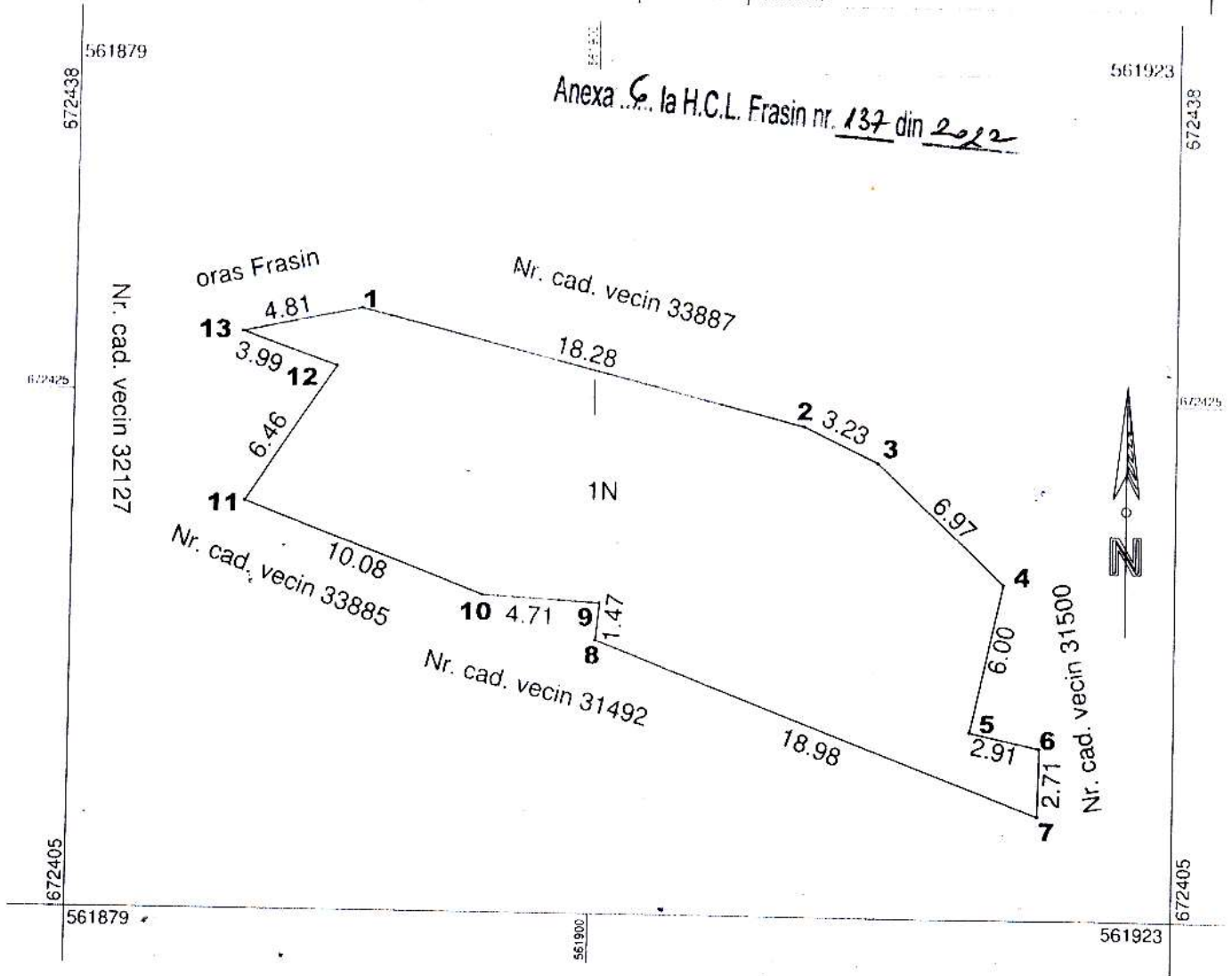

A. Date referitoare la teren			
Nr. Parcelă	Categorie de folosință	Suprafața din măsurători (mp)	Mențiuni:
1N	Neproductiv	293	Neimprijmuit
TOTAL		293	
B. Date referitoare la construcții			
Cod	Destinația	Suprafața construită la sol (mp)	Mențiuni:
TOTAL			
Suprafața totală măsurată a imobilului= 293mp Suprafața din act= 293mp			
Executant: ing. Lazăr Alexandru Emilian Confirm executarea măsurătorilor la teren, corectitudinea întocmirii documentației cadastrale și corespondența acesteia cu realitatea din teren Alexandru-Emilian Lazar Data: 24.05.2022		Inspector, Confirm introducerea imobilului în baza de date integrată și atribuirea numărului cadastral Anca-Iuliana Pinteala Semnat digital de Anca-Iuliana Pinteala Data: 2022.09.15 16:29:00 +03'00' 13981/2022	

LUPASCU TATIANA
Secretar General al Orasului

PLAN DE AMPLASAMENT SI DELIMITARE A IMOBILULUI

Scara 1:100

Nr. cadastral:	Suprafata măsurata a imobilului: (mp)	Adresa imobilului:
Cartea funciara nr.:	24	Extravilan, oras Frasin, județ Suceava
	U.A.T.	FRASIN

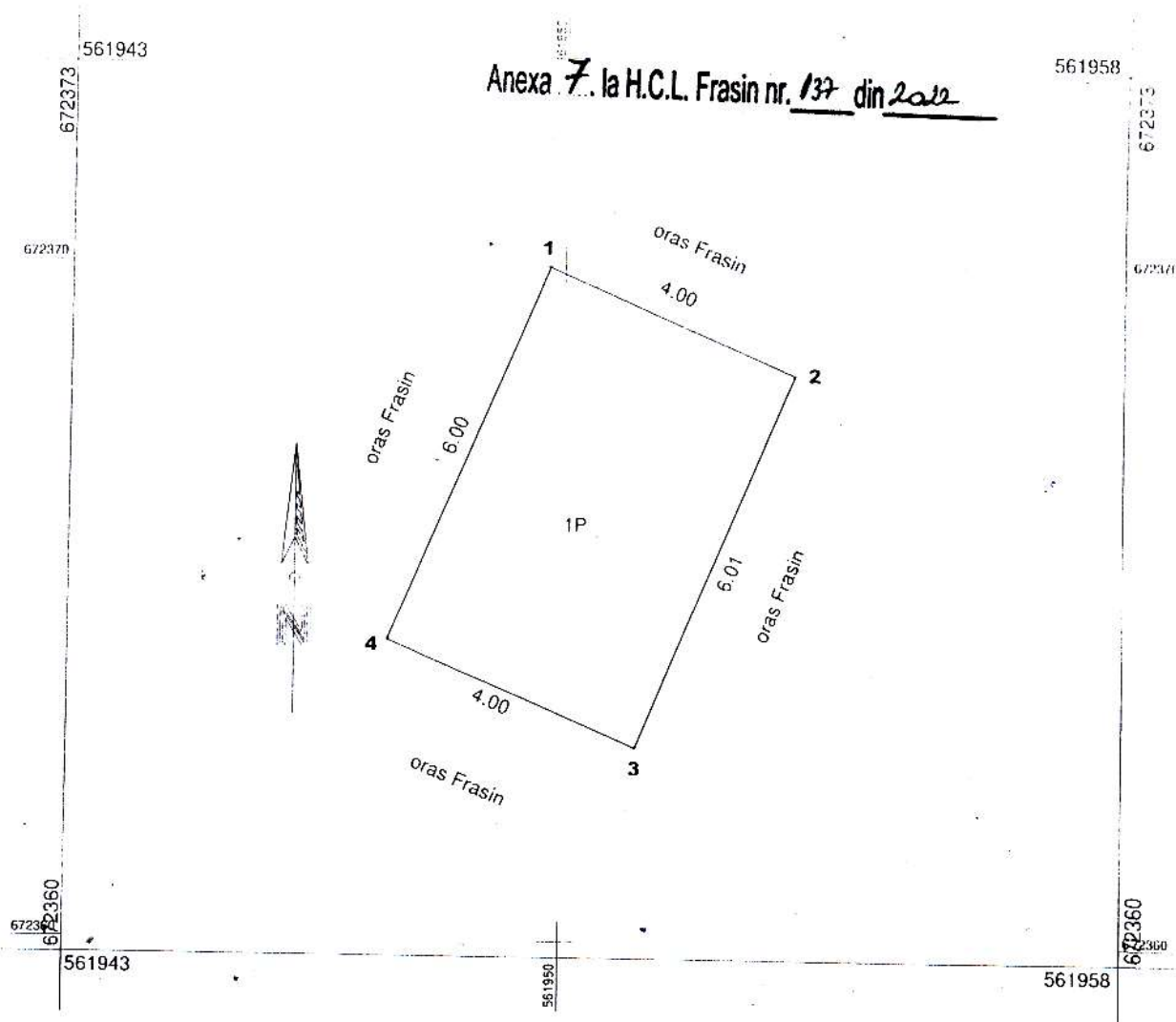

A. Date referitoare la teren			
Nr. Parcelă	Categorie de folosință	Suprafața din măsurători (mp)	Mențiuni:
1P	Pasune	24	Neimprejmuit
TOTAL		24	
B. Date referitoare la construcții			
Cod	Destinația	Suprafața construită la sol (mp)	Mențiuni:
-	-	-	-
TOTAL			
Suprafața totală măsurată a imobilului= 24mp Suprafața din act= 24mp			
Executant: ing. Lazăr Alexandru Emilian Confirm executarea măsurătorilor la teren, corectitudinea întocmirii documentației cadastrale și corespondența acestora cu realitatea din teren Alexandru-Emilian Lazar Semnat digital de Alexandru-Emilian Lazar Motiv: autorizat de OCPI Suceava, cat. B, SV 0074 Data: 24.05.2022		Inspector, 13988/2022 Confirm introducerea imobilului în baza de date integrată și atribuirea numărului cadastral Petrica-Cozmin Negru Digitally signed by Petrica-Cozmin Negru Date: 2022.09.13 10:04:17 +03'00'	

Procedura...



LUPAȘCU TATIANA
 Secretar General al Orașului

PLAN DE AMPLASAMENT SI DELIMITARE A IMOBILULUI

Scara 1:1000

Nr. cadastral:	Suprafata masurata a imobilului: (mp)	Adresa imobilului:
	2603	Extravilan, oras Frasin, judet Suceava
Cartea funciara nr.:	U.A.T.	FRASIN

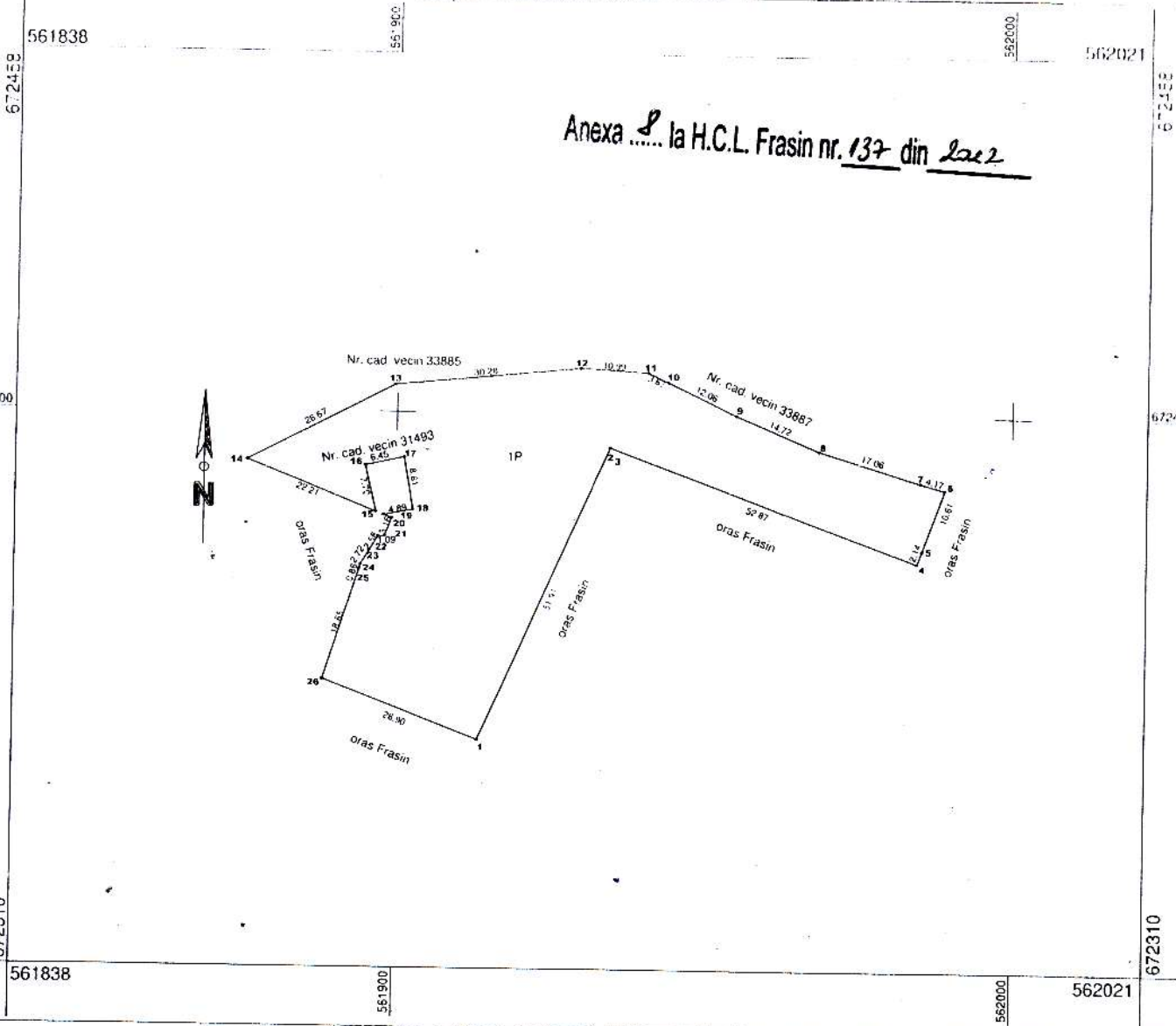

A. Date referitoare la teren			
Nr. Parcelă	Categorie de folosință	Suprafata din măsurători (mp)	Mențiuni:
IP	Pasune	2603	Neimprejmuit
TOTAL		2603	
B. Date referitoare la construcții			
Cod	Destinația	Suprafata construită la sol (mp)	Mențiuni:
TOTAL			
Suprafata totală măsurată a imobilului= 2603mp Suprafata din act= 2603mp			
Executant: ing. Lazăr Alexandru Emilian Confirm executarea măsurătorilor la teren, corectitudinea întocmirii documentației cadastrale și corespondența acestora cu realitatea din teren. Alexandru-Emilian Lazar Semnat digital de Alexandru-Emilian Lazar Motiv: autorizat de OCPI Suceava, cat. B, SV 0074 Data: 24.05.2022		Inspector: 13988/2022 Confirm introducerea imobilului in baza de date integrata si atribuirea numarului cadastral Petrica-Cozmin Negru Digitally signed by Petrica-Cozmin Negru Date: 2022.09.13 10:03:27 +03'00'	



LUPASCU TATIANA
 Secretar General al Orasului

PLAN DE AMPLASAMENT SI DELIMITARE A IMOBILULUI

Scara 1:100

Nr. cadastral:	Suprafața măsurată a imobilului: (mp)	Adresa imobilului:
Cartea funciara nr.:	31	Extravilan, oras Frasin, județ Suceava
	U.A.T.	FRASIN

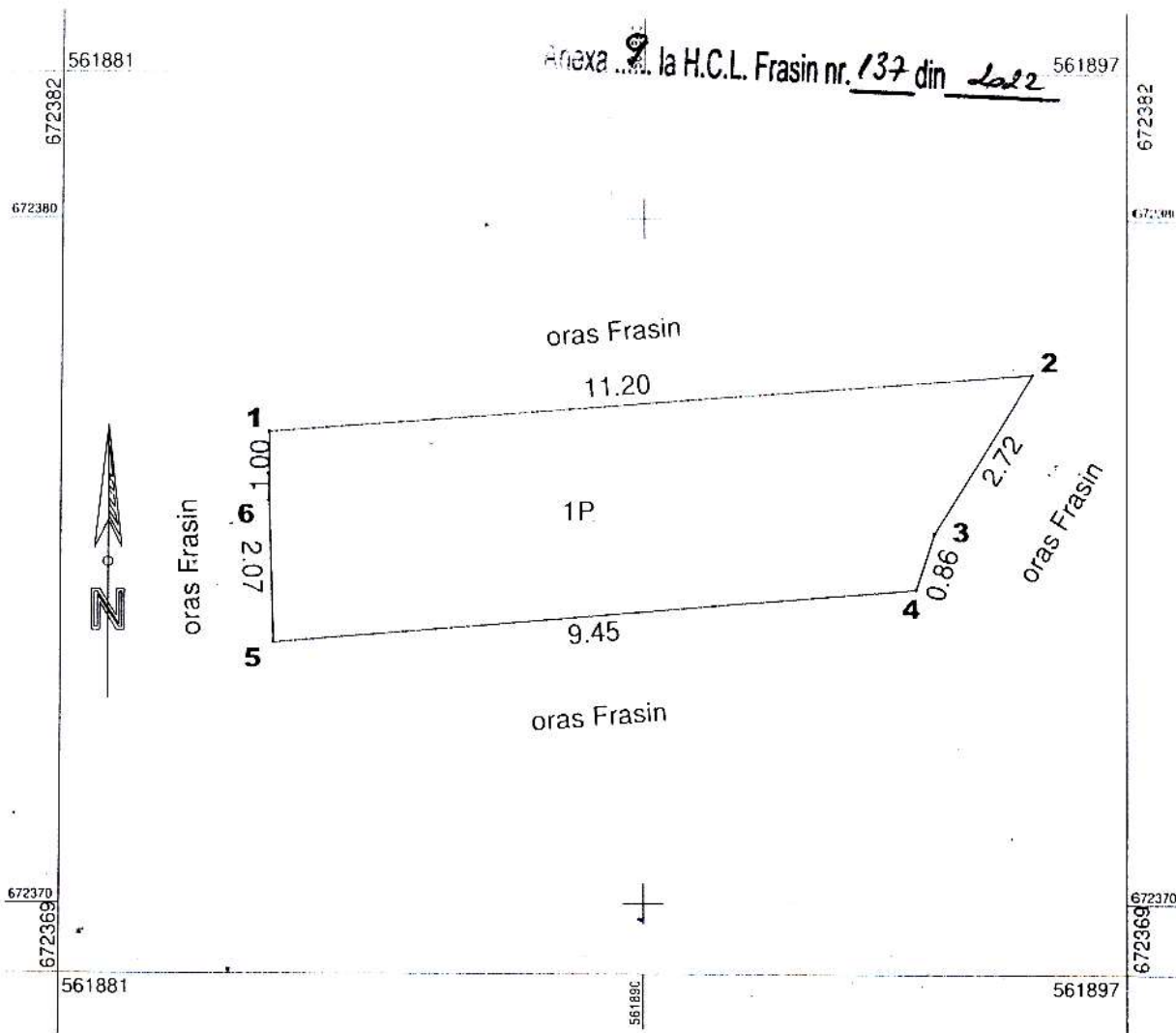

Anexa la H.C.L. Frasin nr. 137 din 2022

A. Date referitoare la teren			
Nr. Parcelă	Categorie de folosință	Suprafața din măsurători (mp)	Mențiuni:
1P	Pasune	31	Neimprejmuit
TOTAL		31	
B. Date referitoare la construcții			
Cod	Destinația	Suprafața construită la sol (mp)	Mențiuni:
TOTAL			
Suprafața totală măsurată a imobilului= 31mp Suprafața din act= 31mp			
Executant: ing. Lazăr Alexandru Emilian Confirm executarea măsurătorilor la teren, corectitudinea întocmirii documentației cadastrale și corespondența acesteia cu realitatea din teren Alexandru-Emilian Lazar Semnat digital de Alexandru-Emilian Lazar Motiv: autorizat de OCPI Suceava, cat. B, SV 0074 Data: 24.05.2022		Inspector, 13988/2022 Confirm introducerea imobilului în baza de date integrată și atribuirea numărului cadastral Petrica-Cozmin Negru Digitally signed by Petrica-Cozmin Negru Date: 2022.09.13 10:02:49 +03'00'	

(Handwritten signature)



LUPASCU TATIANA
 Secretar General al Orasului

PLAN DE AMPLASAMENT SI DELIMITARE A IMOBILULUI

Scara 1:500

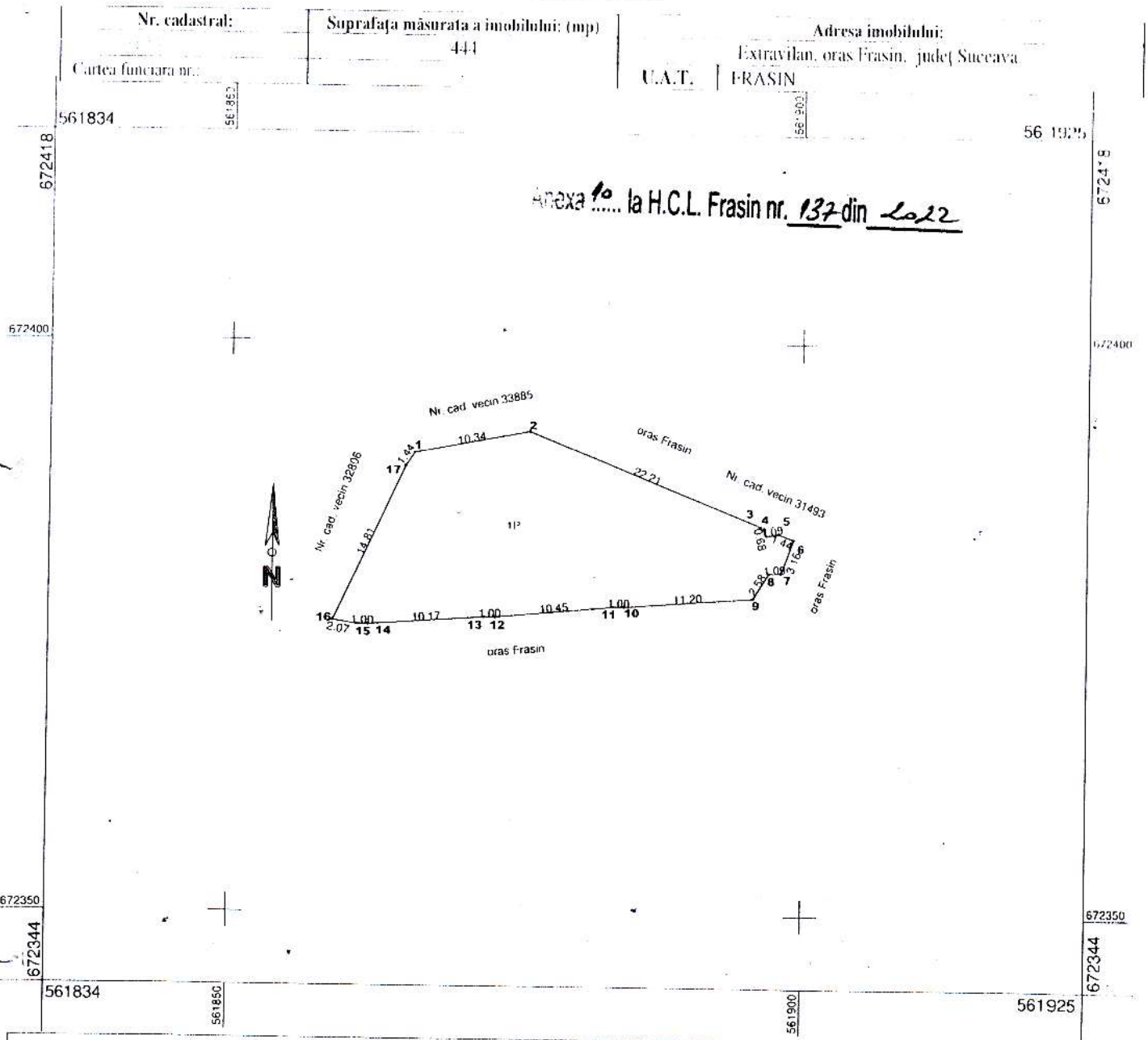

A. Date referitoare la teren			
Nr. Parcelă	Categorie de folosință	Suprafața din măsurători (mp)	Mențiuni:
IP	Pasune	444	Neimprejmuit
TOTAL		444	
B. Date referitoare la construcții			
Cod	Destinația	Suprafața construită la sol (mp)	Mențiuni:
TOTAL			
Suprafața totală măsurată a imobilului= 444mp			
Suprafața din act= 444mp			
Executant: ing. Lazăr Alexandru Emilian Confirm executarea măsurătorilor la teren, corectitudinea întocmirii documentației cadastrale și corespondența acestora cu realitatea din teren Alexandru-Emilian Lazar Data: 24.05.2022		Inspector, 13988/2022 Confirm introducerea imobilului în baza de date integrată și atribuirea numărului cadastral Petrica- Cozmin Negru Digitally signed by Petrica- Cozmin Negru Date: 2022.09.13 10:02:11 +03'00'	

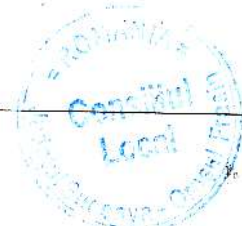

LUPASCU TATIANA
 Secretar General al Orasului

PLAN DE AMPLASAMENT SI DELIMITARE A IMOBILULUI

Scara 1:100

Nr. cadastral: 562159
 Suprafata masurata a imobilului (mp): 2
 Adresa imobilului: Extravilan, oras Frasin, judet Suceava
 Cartea funciara nr. U.A.T. FRASIN

Anexa 11 la H.C.L. Frasin nr. 137 din 2022

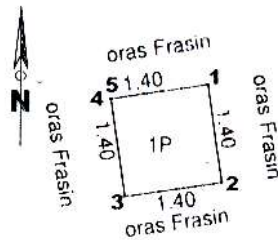

562159 562170 562177
 672376 672380 672376

A. Date referitoare la teren			
Nr. Parcelă	Categorie de folosință	Suprafața din măsurători (mp)	Mențiuni:
1P	Pasune	2	Neimprejmuit
TOTAL		2	
B. Date referitoare la construcții			
Cod	Destinația	Suprafața construită la sol (mp)	Mențiuni:
TOTAL			
Suprafața totală măsurată a imobilului= 2mp Suprafața din act= 2mp			
Executant: ing. Lazăr Alexandru Emilian Confirm executarea măsurătorilor la teren, corectitudinea întocmirii documentației cadastrale și corespondența acestora cu realitatea din teren Alexandru-Emilian Lazar Semnat digital de Alexandru-Emilian Lazar Motiv: autorizat de OCPI Suceava, cat. B, SV 0074 Data: 24.05.2022		Inspector, 13988/2022 Confirm introducerea imobilului în baza de date integrată și atribuirea numărului cadastral Petrica-Cozmin Negru Digitally signed by Petrica-Cozmin Negru Date: 2022.09.13 10:01:05 +03'00'	



LUPASCU TATIANA
 Secretar General al Orasului

PLAN DE AMPLASAMENT SI DELIMITARE A IMOBILULUI

Scara 1:100

Nr. cadastral:	Suprafața măsurată a imobilului (mp)	Adresa imobilului:
Cartea funciara nr.:		Fravilan, oras Frasin, judet Suceava
		U.A.T. FRASIN

Anexa 12 la H.C.L. Frasin nr. 137 din 2022

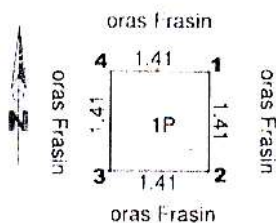

A. Date referitoare la teren			
Nr. Parcelă	Categorie de folosință	Suprafața din măsurători (mp)	Mențiuni:
1P	Pasune	2	Neimprejmuit
TOTAL		2	
B. Date referitoare la construcții			
Cod	Destinația	Suprafața construită la sol (mp)	Mențiuni:
TOTAL			
Suprafața totală măsurată a imobilului= 2mp Suprafața din act= 2mp			
Executant: ing. Lazăr Alexandru Emilian Confirm executarea măsurătorilor la teren, corectitudinea întocmirii documentației cadastrale și corespondența acesteia cu realitatea din teren Alexandru-Emilian Lazar Semnat digital de Alexandru-Emilian Lazar Motiv: autorizat de OCPI Suceava, cat. B, SV 0074 Data: 24.05.2022		Inspector, 13988/2022 Confirm introducerea imobilului in baza de date integrata si atribuirea numarului cadastral Petrica-Cozmin Negru Digitally signed by Petrica-Cozmin Negru Date: 2022.09.13 10:00:38 +03'00'	



LUPASCU TATIANA
 Secretar General al Orasului

PLAN DE AMPLASAMENT SI DELIMITARE A IMOBILULUI

Scara 1:100

Nr. cadastral:	Suprafata masurata a imobilului (mp)	Adresa imobilului:
562038	2	Extravilan, oras Frasin, judet Suceava
Cartea funciara nr.:		U.A.T. FRASIN

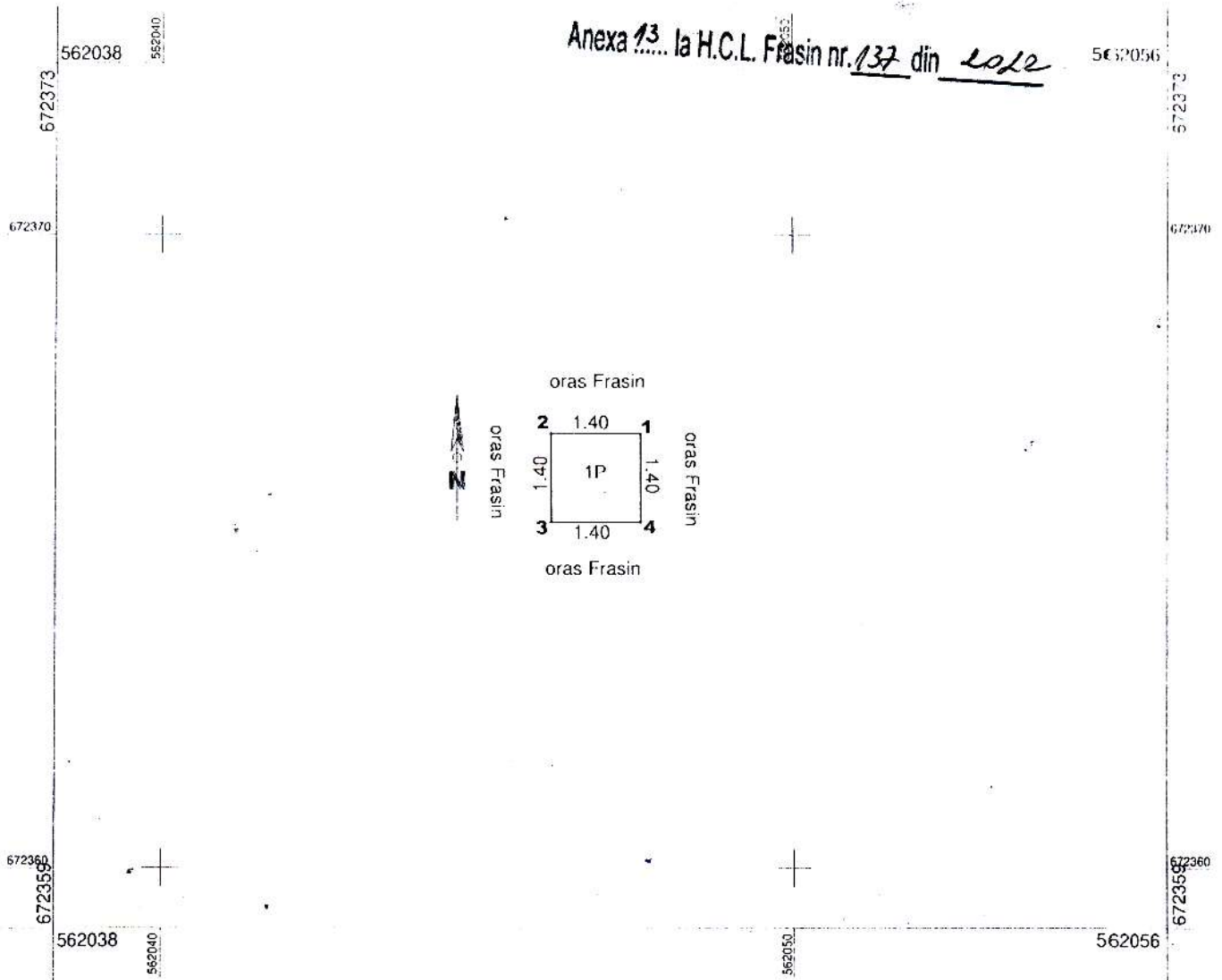

A. Date referitoare la teren			
Nr. Parcelă	Categorie de folosință	Suprafața din măsurători (mp)	Mențiuni:
1P	Pasune	2	Neimprijmuit
TOTAL		2	
B. Date referitoare la construcții			
Cod	Destinația	Suprafața construită la sol (mp)	Mențiuni:
TOTAL			
Suprafața totală măsurată a imobilului= 2mp Suprafața din act= 2mp			
Executant: ing. Lazăr Alexandru Emilian Confirm executarea măsurătorilor la teren, corectitudinea întocmirii documentației cadastrale și corespondența acestora cu realitatea din teren Alexandru-Emilian Lazar Semnat digital de Alexandru-Emilian Lazar Motiv: autorizat de OCPI Suceava, cat. B, SV 0074 Data: 24.05.2022		Inspector, 13988/2022 Confirm introducerea imobilului în baza de date integrată și atribuirea numărului cadastral Petrica- Cozmin Negru Digitally signed by Petrica- Cozmin Negru Date: 2022.09.13 10:00:16 +03'00'	

LUPAȘCU TĂTIANA
 Secretar General al Orașului

PLAN DE AMPLASAMENT SI DELIMITARE A IMOBILULUI

Scara 1:100

Nr. cadastral:	Suprafata masurata a imobilului: (mp)	Adresa imobilului:
Cartea funciara nr.:	2	Extravilan, oras Frasin, judet Suceava
		U.A.T. FRASIN

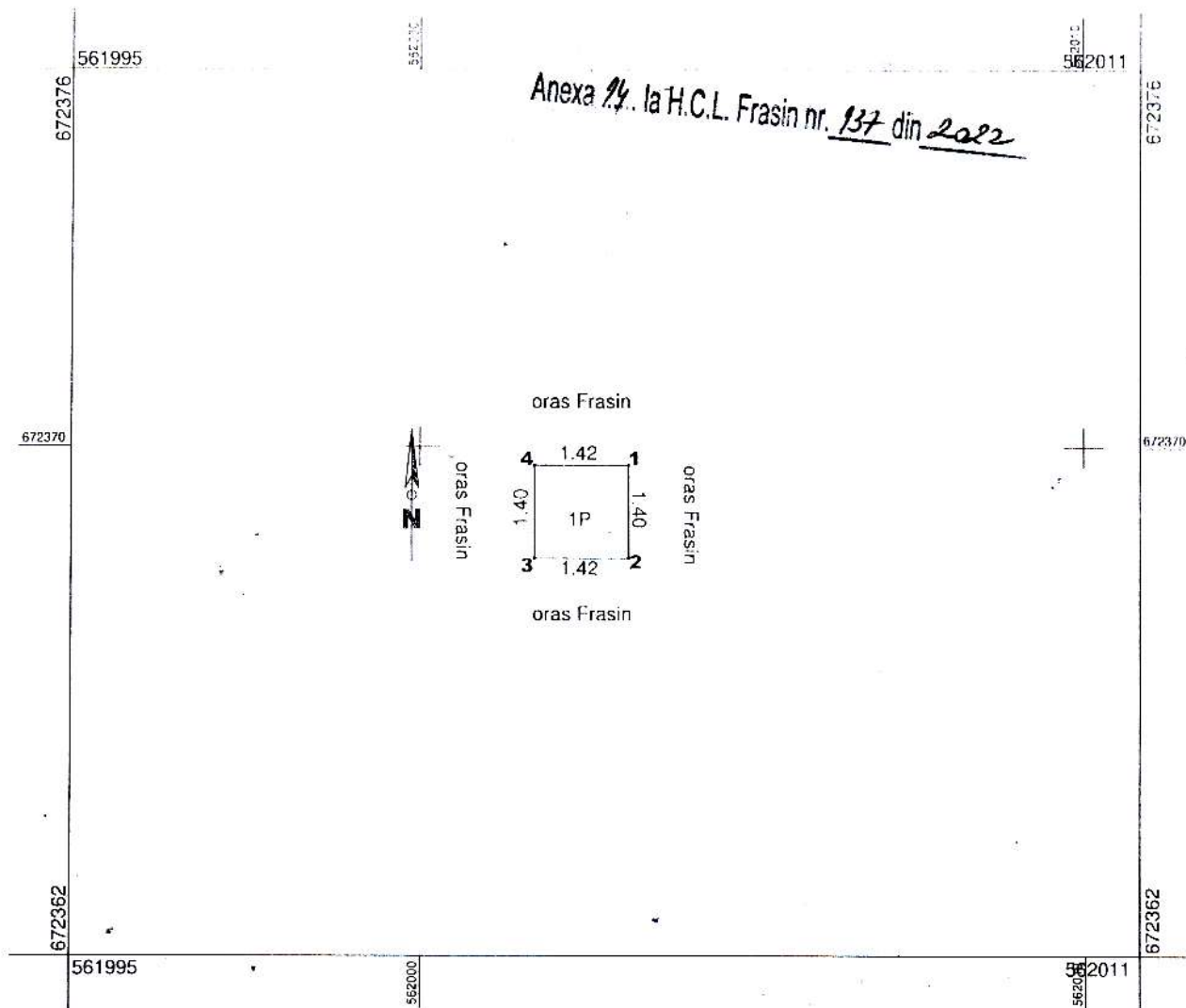

A. Date referitoare la teren			
Nr. Parcelă	Categorie de folosință	Suprafata din măsurători (mp)	Mențiuni:
IP	Pasune	2	Neimprejmuit
TOTAL		2	
B. Date referitoare la construcții			
Cod	Destinația	Suprafata construită la sol (mp)	Mențiuni:
TOTAL			
Suprafata totală măsurata a imobilului= 2mp Suprafata din act= 2mp			
Executant: ing. Lazăr Alexandru Emilian Confirm executarea măsurătorilor la teren, corectitudinea întocmirii documentației cadastrale și corespondența acesteia cu realitatea din teren Alexandru-Emilian Lazar Semnat digital de Alexandru-Emilian Lazar Motiv: autorizat de OCPI Suceava, cat. B, SV 0074. Data: 24.05.2022		Inspector, 13988/2022 Confirm introducerea imobilului in baza de date integrata si atribuirea numarului cadastral Petrica-Cozmin Negru Digitally signed by Petrica-Cozmin Negru Date: 2022.09.13 09:59:54 +03'00'	



LUPASCU TATIANA
 Secretar General al Orasului

PLAN DE AMPLASAMENT SI DELIMITARE A IMOBILULUI

Scara 1:100

Nr. cadastral:	Suprafața măsurată a imobilului: (mp)	Adresa imobilului:
Cartea funciara nr.:	2	Extravilan, oras Frasin, județ Suceava
	U.A.T. FRASIN	

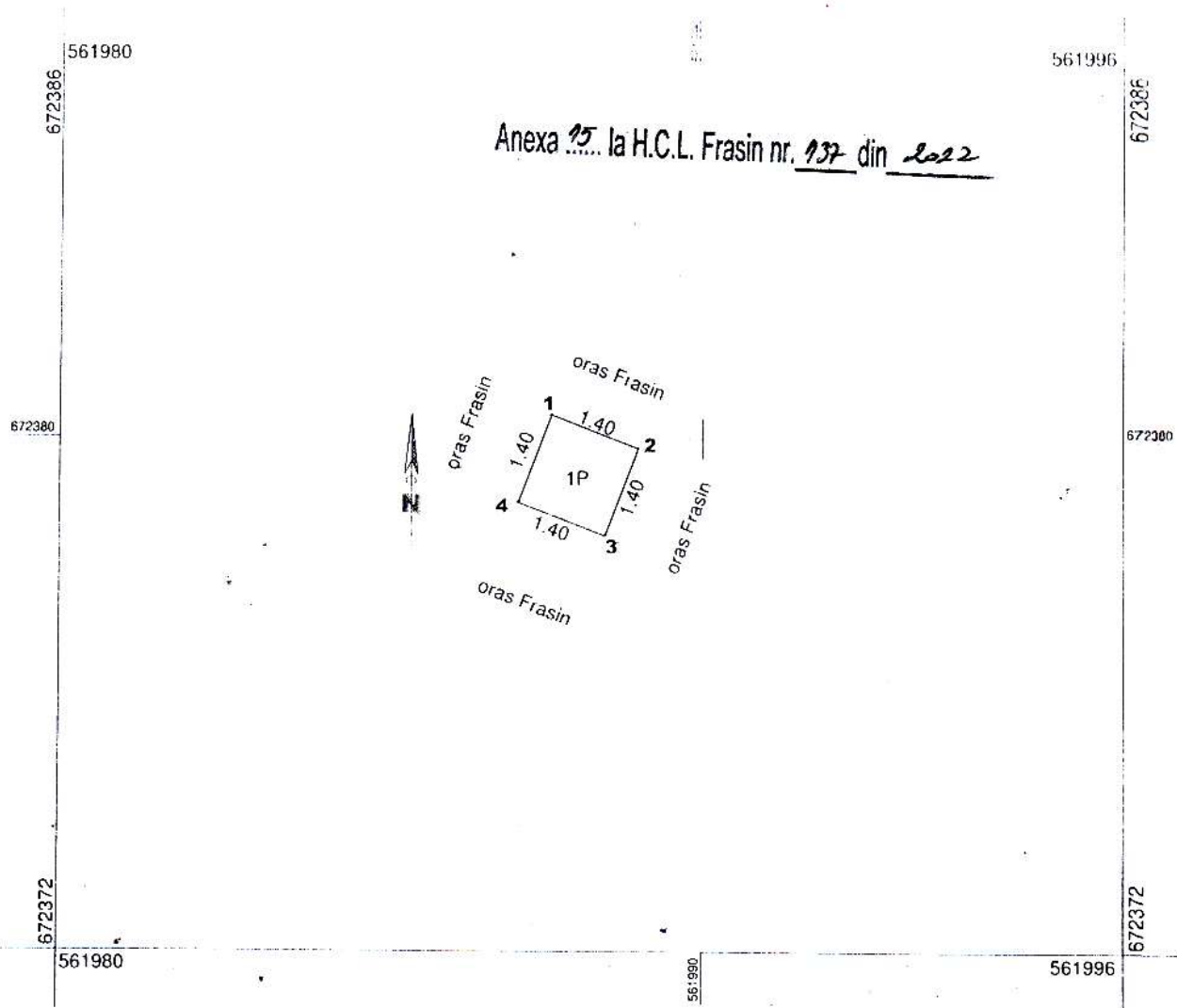

A. Date referitoare la teren			
Nr. Parcelă	Categorie de folosință	Suprafața din măsurători (mp)	Mențiuni:
1P	Pasune	2	Neîmprejmuit
TOTAL		2	
B. Date referitoare la construcții			
Cod	Destinația	Suprafața construită la sol (mp)	Mențiuni:
TOTAL			
Suprafața totală măsurată a imobilului= 2mp Suprafața din act= 2mp			
Executant: ing. Lazăr Alexandru Emilian Confirm executarea măsurătorilor la teren, corectitudinea întocmirii documentației cadastrale și corespondența acesteia cu realitatea din teren. Alexandru-Emilian Lazăr Semnat digital de Alexandru-Emilian Lazăr Motiv: autorizat de OCPI Suceava, cat. B, SV 0074 Data: 24.05.2022		Inspector, 13988-2022 Confirm introducerea imobilului în baza de date integrată și atribuirea numărului cadastral Petrica-Cozmin Negru Digitally signed by Petrica-Cozmin Negru Date: 2022.09.13 09:59:32 +03'00'	

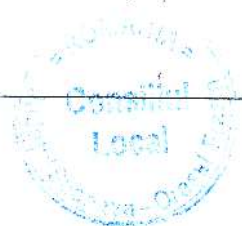

LUPAȘCU TATIANA
 Secretar General al Orașului

Scara 1:1000

Nr. cadastral:	Suprafata masurata a imobilului: mp:	Adresa imobilului:
53123	30626	Strada H.C.L. Frasin nr. 137
Cartea funciara nr.:	U.A.T.:	BRASIN

Anexa nr. 1 la H.C.L. Frasin nr. 137 din 2022

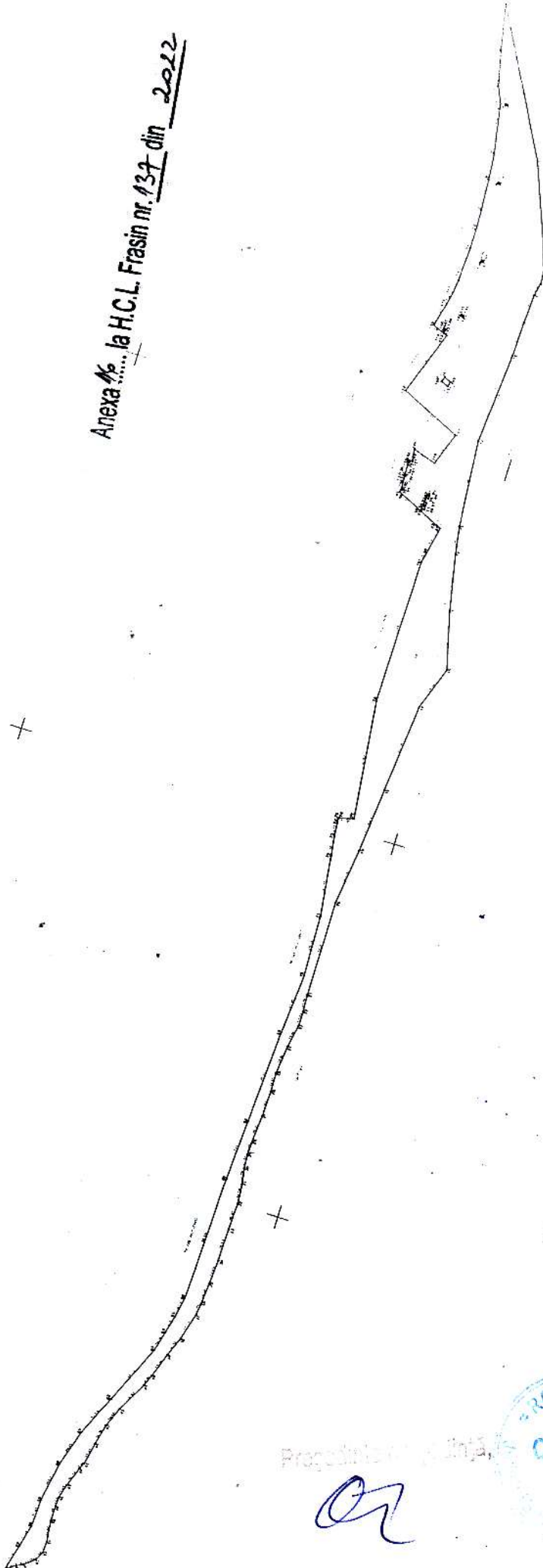

A. Date referitoare la teren		
Nr. Parcelă	Categorie de folosință	Suprafata din măsurători (mp)
IP	Pastun	30626
TOTAL		30626
B. Date referitoare la construcții		
Cod	Destinația	Suprafata construită la sol (mp)
TOTAL		30626
Suprafata totală măsurată a imobilului = 30626mp		
Suprafata din act = 30626mp		
Executant: Ing. Lazăr Alexandru Emilian Confirma executarea măsurătorilor la teren, verificarea și trasarea planului de amenajare cadastrale și suprafețelor construite la sol în funcție de teren: Alexandru-Emilian Lazăr Autoritate autorizată de OCPI Sucos nr. 1 Cal. B. SV 0074		
Inspector: Petr. Ca. Cozmin Negru		

Proprietar / Intâlnit

[Handwritten signature]



LUPASCU TATIANA
 Secretar General al Orasului

[Handwritten signature]

Data: 24.05.2022

PLAN DE AMPLASAMENT SI DELIMITARE A IMOBILULUI

Scara 1:2000

Nr. cadastral: 35134	Suprafața măsurată a imobilului (mp) 11441	Adresa imobilului: Extravilan, oraș Frasin, județ Suceava
Cartea funciara nr.	U.A.T. FRASIN	

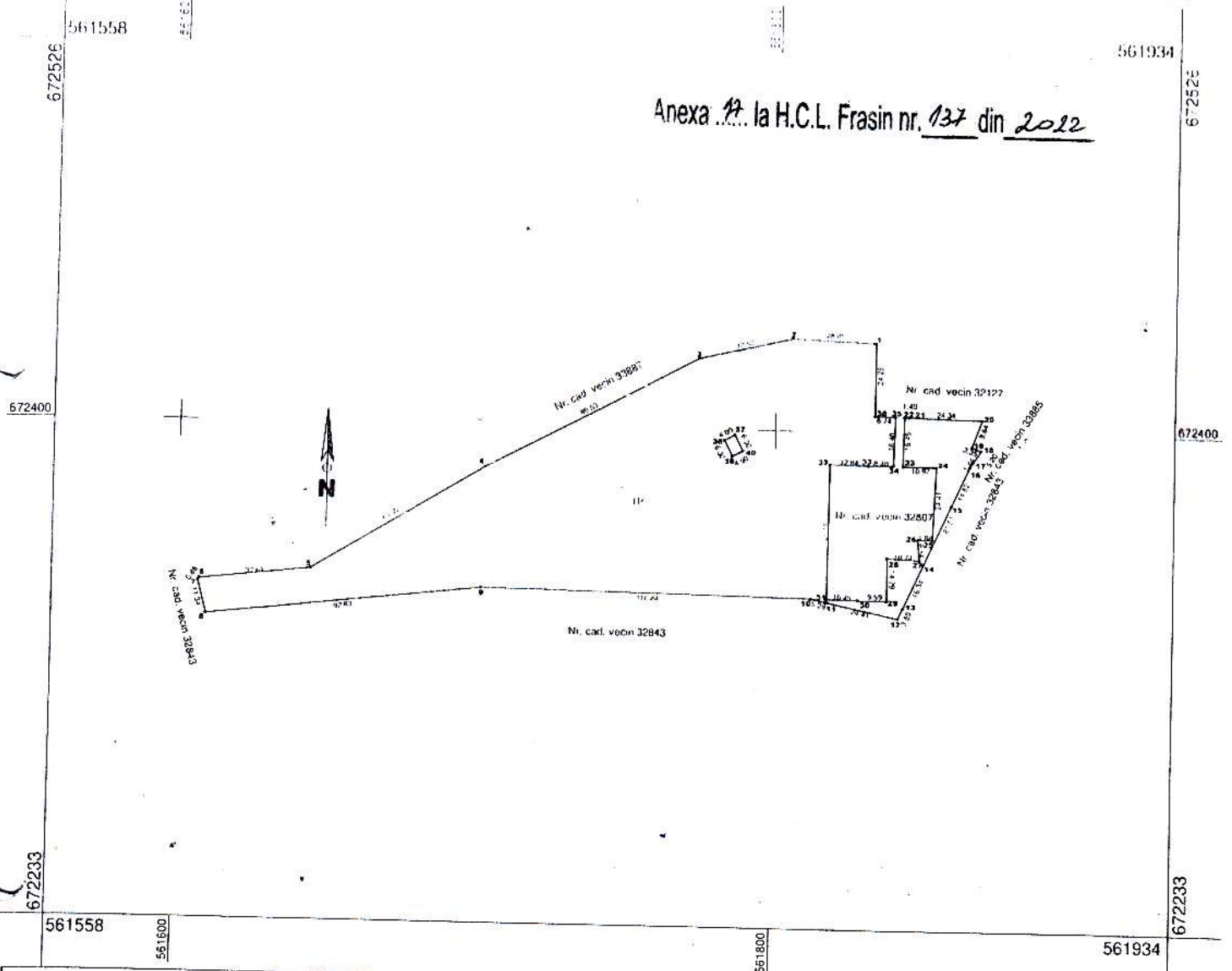

Anexa 12 la H.C.L. Frasin nr. 137 din 2022

A. Date referitoare la teren			
Nr. Parcelă	Categorie de folosință	Suprafața din măsurători (mp)	Mențiuni:
1P	Pasune	11441	
TOTAL		11441	Neimprejmuit
B. Date referitoare la construcții			
Cod	Destinația	Suprafața construită la sol (mp)	Mențiuni:
TOTAL			
Suprafața totală măsurată a imobilului= 11441mp Suprafața din act= 11441mp			
Executant: ing. Lazăr Alexandru Emilian Confirm executarea măsurătorilor la teren, corectitudinea întocmirii documentației cadastrale și corespondența acesteia cu realitatea din teren Alexandru-Emilian Lazar Data: 24.05.2022 Semnat digital de Alexandru-Emilian Lazar Motiv: autorizat de OCPI Suceava, cat. B, SV 0074		Inspector, Confirm introducerea imobilului în baza de date integrată și atribuirea numărului cadastral 13969/2022 George Constantinovici Semnat digital de George Constantinovici	

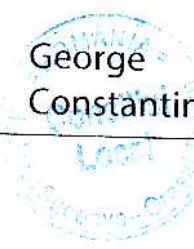

LUPAȘCU TATIANA
Secretar General al Oficiului

PLAN DE AMPLASAMENT SI DELIMITARE A IMOBILULUI

Scara 1:250

Nr. cadastral: 35135	Suprafața măsurată a imobilului: (mp) 67	Adresa imobilului: Extravilan, oraș Frasin, județ Suceava
Cartea funciara n.:	U.A.T. FRASIN	

Anexa 18 la H.C.L. Frasin nr. 137 din 2022

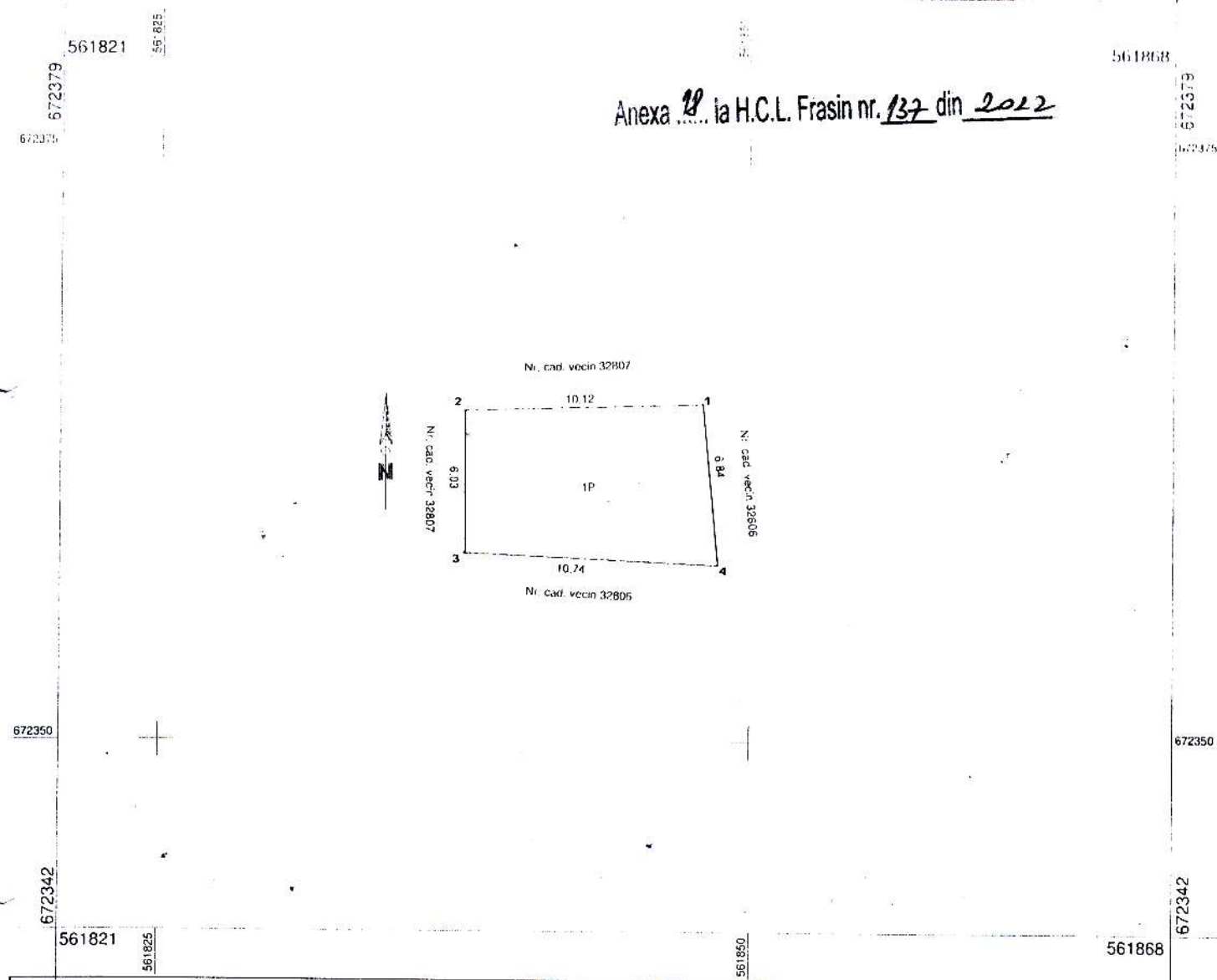
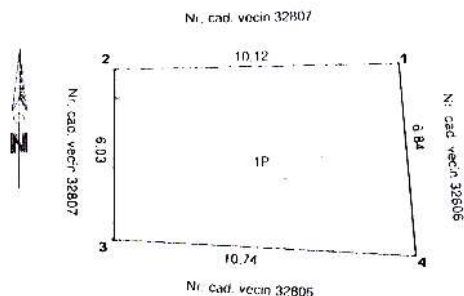

A. Date referitoare la teren

Nr. Parcelă	Categorie de folosință	Suprafața din măsurători (mp)	Mențiuni:
IP	Pasune	67	Neimprejmuat
TOTAL		67	

B. Date referitoare la construcții

Cod	Destinația	Suprafața construită la sol (mp)	Mențiuni:
TOTAL			

Suprafața totală măsurată a imobilului= 67mp
Suprafața din act= 67mp

<p>Executant: ing. Lazăr Alexandru Emilian</p> <p>Confirm executarea măsurătorilor la teren, corectitudinea întocmirii documentației cadastrale și corespondența acesteia cu realitatea din teren</p> <p>Alexandru-Emilian Lazar</p> <p>Data: 24.05.2022</p>	<p>Inspector, Confirm introducerea imobilului în baza de date integrată și atribuirea numărului cadastral</p> <p>13969/2022</p> <p>George Constantinovici</p> <p>Semnat digital de George Constantinovici</p>
--	---

LUPASCU FATIANA
Secretar General al Orașului

PLAN DE AMPLASAMENT SI DELIMITARE A IMOBILULUI

Scara 1:250

Nr. cadastral:	Suprafata masurata a imobilului (mp)	Adresa imobilului:
35136	49	Extravilan, oras Frasin, judet Suceava
Cartea funciara nr.:	U.A.T.	FRASIN

Anexa 29 la H.C.L. Frasin nr. 137 din 2022

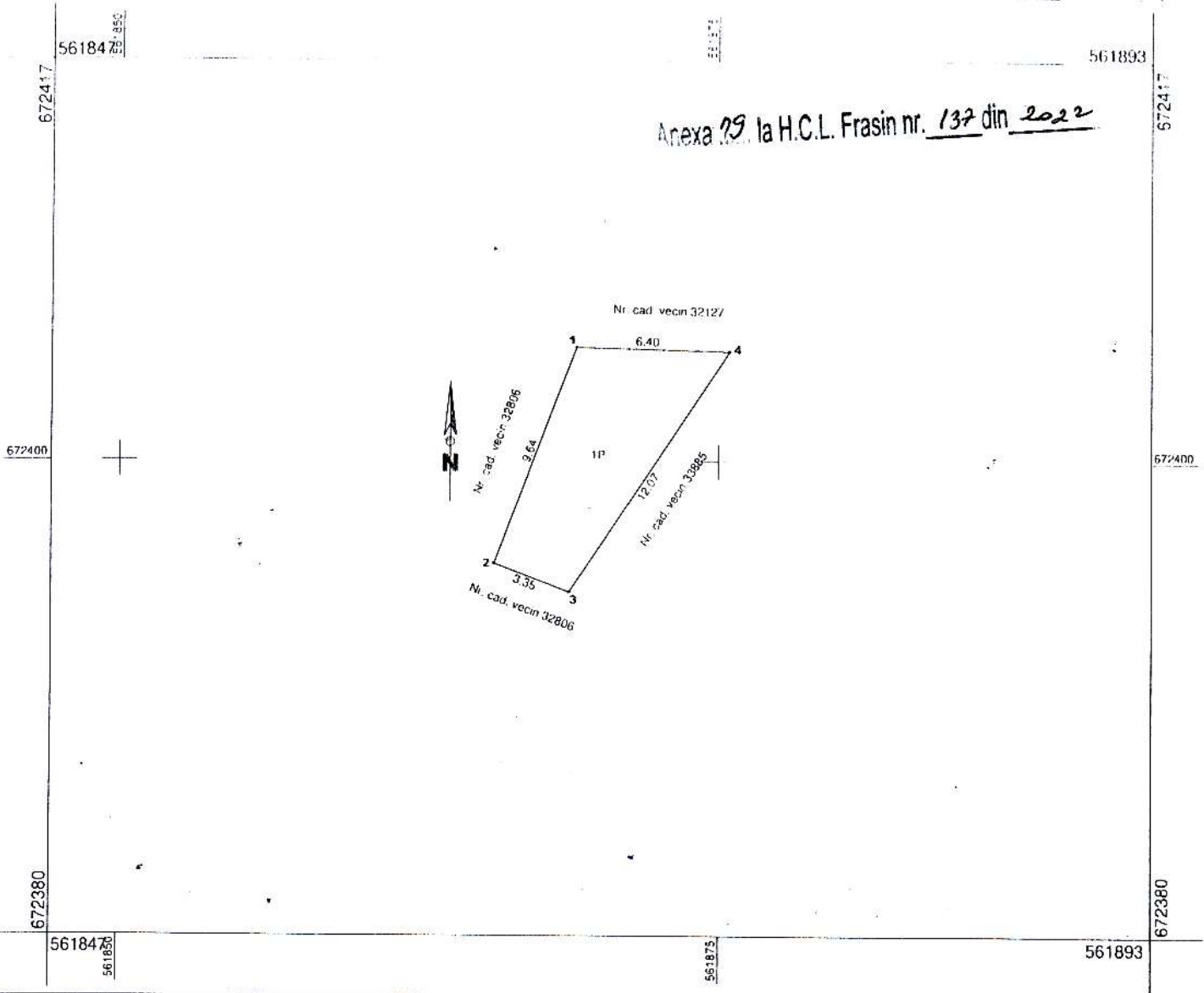

A. Date referitoare la teren			
Nr. Parcelă	Categorie de folosință	Suprafata din măsurători (mp)	Mențiuni:
IP	Pasune	49	Neimprijmuit
TOTAL		49	
B. Date referitoare la construcții			
Cod	Destinația	Suprafata construită la sol (mp)	Mențiuni:
TOTAL			
Suprafata totală măsurată a imobilului= 49mp			
Suprafata din act= 49mp			
Executant: ing. Lazăr Alexandru Emilian Confirm executarea măsurătorilor la teren, corectitudinea întocmirii documentației cadastrale și corespondența acesteia cu realitatea din teren Alexandru-Emilian Lazăr Semnat digital de Alexandru-Emilian Lazăr Motiv: autorizat de OCPI Suceava, cat. B, SV 0074 Data: 24.05.2022		Inspector, Confirm introducerea imobilului în baza de date integrată și atribuirea numărului cadastral 13969/2022 George Constantinovici Semnat digital de George Constantinovici	

LUPAȘCU TATIANA
 Secretar General al Orasului

PLAN DE AMPLASAMENT SI DELIMITARE A IMOBILULUI

Scara 1:250

Nr. cadastral:	Suprafața măsurată a imobilului: (mp)	Adresa imobilului:
35137	24	Extravilan, oraș Frasin, județ Suceava
Cartea funciara nr.:	U.A.T.	FRASIN

Anexado la H.C.L. Frasin nr. 137 din 2022

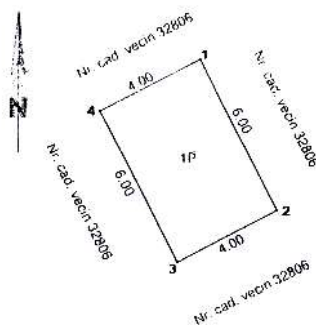

A. Date referitoare la teren			
Nr. Parcelă	Categorie de folosință	Suprafața din măsurători (mp)	Mențiuni:
IP	Pasune	24	Neimprejmuit
TOTAL		24	
B. Date referitoare la construcții			
Cod	Destinația	Suprafața construită la sol (mp)	Mențiuni:
-	-	-	-
TOTAL			
Suprafața totală măsurată a imobilului= 24mp			
Suprafața din act= 24mp			
Executant: ing. Lazăr Alexandru Emilian Confirm executarea măsurătorilor la teren, corectitudinea întocmirii documentației cadastrale și corespondența acesteia cu realitatea din teren Alexandru-Emilian Lazar Data: 24.05.2022		Inspector, Confirm introducerea imobilului în baza de date integrată și atribuirea numărului cadastral 13969/2022 George Constantinovici Semnat digital de George Constantinovici	

LUPASCU TATIANA
 Secretar General al Orasului