

ROMANIA
JUDETUL SUCEAVA
ORASUL FRASIN
CONSILIUL LOCAL

H O T A R A R E

privind apartenența unei suprafețe de teren de 320 mp la domeniul privat al Orașului Frasin, județul Suceava

Consiliul Local al orașului Frasin județul Suceava ;

Având în vedere :

- procesul-verbal înregistrat cu nr.3105 din 26.03.2024 al Comisiei speciale de inventariere a bunurilor care alcatuiesc domeniul privat al Orasului Frasin, județul Suceava ;

- referatul de aprobare al domnului ing. Marinel Balan - primarul orașului Frasin înregistrata cu nr.3106 din 26.03.2024 ;

- raportul întocmit de Serviciul urbanism și amenajarea teritoriului, înregistrat cu nr.3107 din 26.03.2024 ;

- prevederile art. 156 alin.(4) din Ordinul nr.700/2014 privind aprobarea Regulamentului de avizare, recepție și înscriere în evidențele de cadastru și carte funciara, cu modificarile si completarile ulterioare;

- extras de Carte Funciara ;

- avizul Comisiei de specialitate nr.1 pentru programe de dezvoltare economico-sociala, buget, finante, administrarea domeniului public si privat al orasului, agricultura, gospodarie comunala, protectia mediului si turism, înregistrat cu nr.59 din 27.05.2024 si al Comisiei de specialitate nr.3 pentru administratie publica locala, juridica si de disciplina, apararea ordinii si linistii publice, a drepturilor cetatenilor , înregistrat cu nr.62 din 27.05.2024 ;

În temeiul art.196 alin.(1) lit.a) din O.U.G. nr.57/2019 privind Codul administrativ, cu modificarile ulterioare, cu modificarile si completarile ulterioare,

H O T Ă R Ă Ș T E :

Art.1 Se atesta apartenenta la domeniul privat al Orașului Frasin, județul Suceava a suprafeței de teren de **320 mp** situată în intravilanul orașului Frasin, localitatea Frasin, județul Suceava identificată prin planul de situație ce reprezintă **anexa** la prezenta hotarare si care face parte integranta din aceasta.

Art.2 Primarul orasului prin compartimentele de specialitate va aduce la indeplinire prevederile prezentei hotarari.

PRESEDINTE DE SEDINTA,
ONISOR ALINA ELENA

CONTRASEMNEAZA,
SECRETARUL GENERAL AL ORASULUI
LUPASCU TATIANA

Frasin, 27.05.2024
Nr.62

PLAN DE AMPLASAMENT ȘI DELIMITARE A IMOBILULUI

Scara 1:500

Nr. cadastral	Suprafața măsurată a imobilului (mp)	Adresa imobilului
210/1 parte	320	intravilan, loc. Frasin, orașul Frasin
Nr. Cartea Funciară		Unitatea Administrativ Teritorială (UAT)
30017		FRASIN

Anexa la H.C.L. Frasin nr. ___ din ___

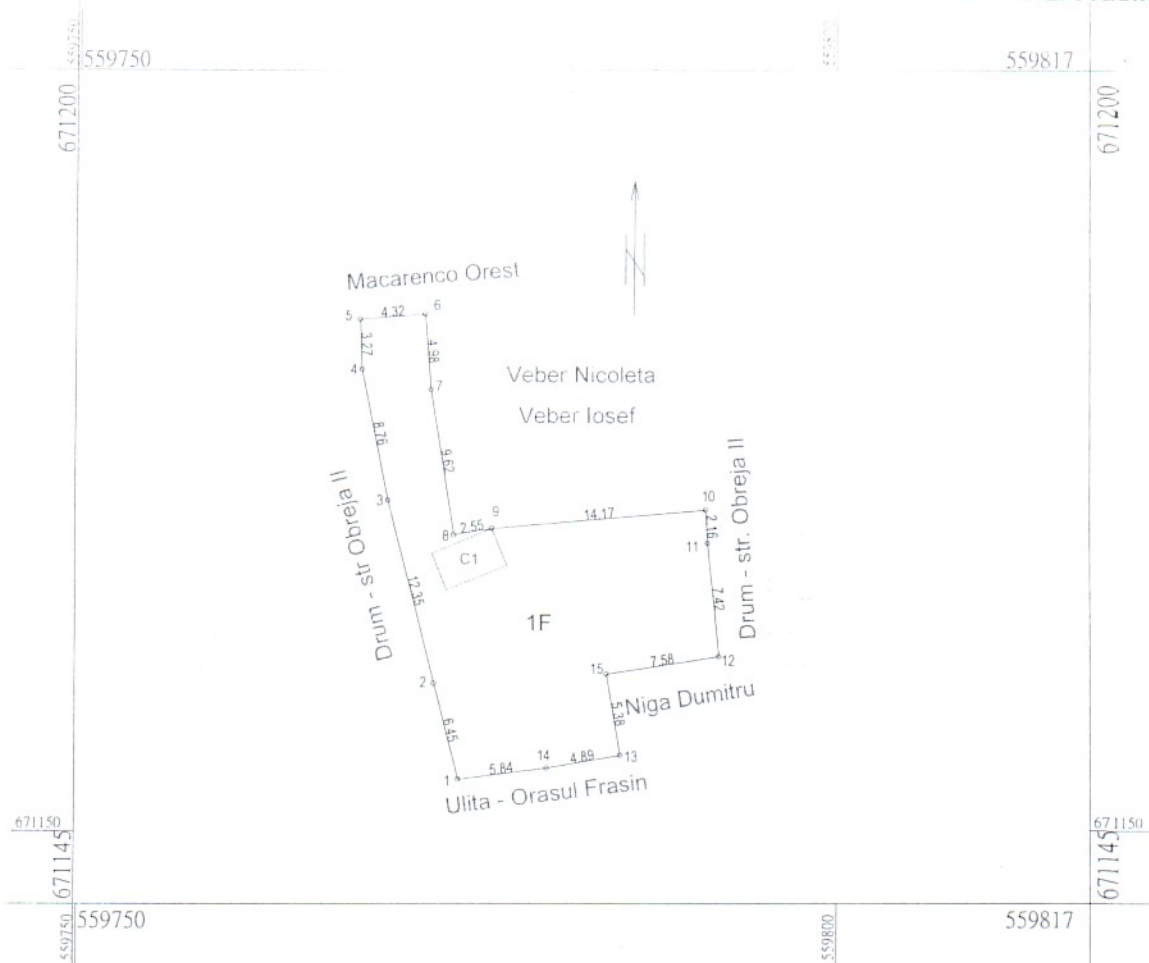

A. Date referitoare la teren			
Nr. parcelă	Categorie de folosință	Suprafața (mp)	Mențiuni
1	F	320	Teren împrejmuit parțial cu gard de fier (la N între pct. 5 - 6, la S între pct. 1-13 și la E între pct. 10-12).
Total		320	-
B. Date referitoare la construcții			
Cod constr.	Destinația	Suprafața construită la sol (m.p.)	Mențiuni
C1	CA	11,10	Beci, P, din piatră, anul constr. 1977.
TOTAL		11,10	-
Suprafața totală măsurată a imobilului = 320 mp Suprafața din act = 320 mp			
Executant: PFA POPA Cristian Aut. Seria RO-SV-F, nr. 0100 Confirma executarea măsurătorilor la teren, corectitudinea întocmirii documentației cadastrale și corespondența acestora cu realitatea din teren. Semnătura și ștampila		Inspector: Confirma introducerea imobilului în baza de date integrată și atribuirea numărului cadastral Semnătura Data:	
Președinte de ședință,		LUPAȘCU TATIANA Secretar G	